

Chogui sue...,



Modelo de Recuperación de cuencas periurbanas a partir de la investigación básica aplicada y la reconstrucción del territorio.



GERMAN ROZO PRIETO
Fundación Suasie Yewae



II Asamblea General RELOC
- Gamboa, Panama
24-26/Noviembre/2011

Fundación Ecológica

Suasia Yewae

Agua del sol naciente

Salvador de Bosques



AGUA DEL SOL NACIENTE SALVADORA DE BOSQUES



Hallazgo Arqueológico Muisca de Usme

Quienes Somos ?

Suasia Yewae, es una organización liderada por jóvenes ambientalistas de Usme, que promovemos un desarrollo humano sostenible para la región sur, Cuenca del Río Tunjuelito, a través de la participación de los actores sociales en procesos de investigación, conservación de ecosistemas naturales, apropiación social y fortalecimiento organizativo.



Cuenca del Río Tunjuelito

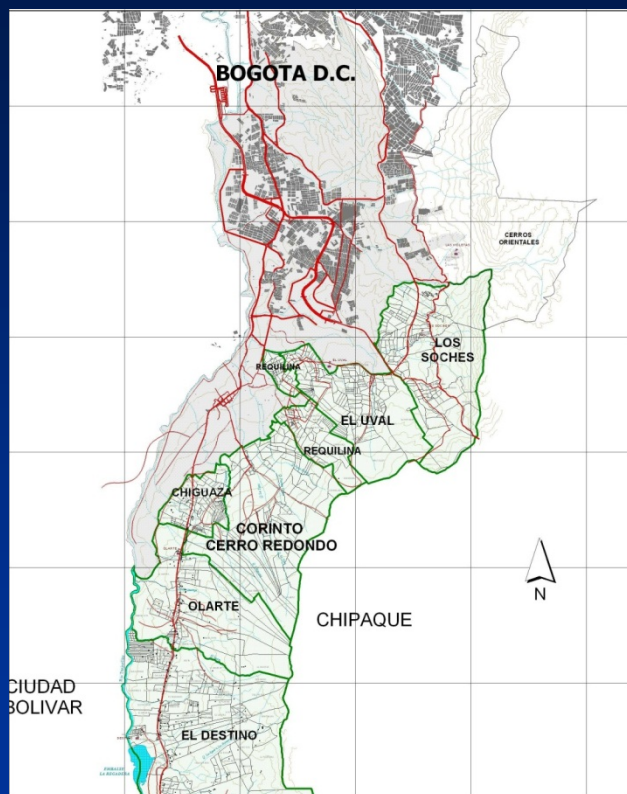

Descripción de la cuenca

-Es la cuenca urbano-rural más importante del Bogotá

-30% de la población de Bogotá, 2'500.000 habitantes en 390 Km2 que forman el territorio.

1. El cauce del Tunjuelo atraviesa 8 localidades:.

2. la cuenca inicia en el páramo de Sumapaz -

3..La cuenca Tunjuelito descarga 616 toneladas de desechos a la Cuenca Bogotá, el mayor contaminante..

Paramo de Sumapáz –Cuenca Alta Tunjuelo



Conflictos Ambientales



Escenario Ambiental 1: Cuenca del Río Tunjuelo

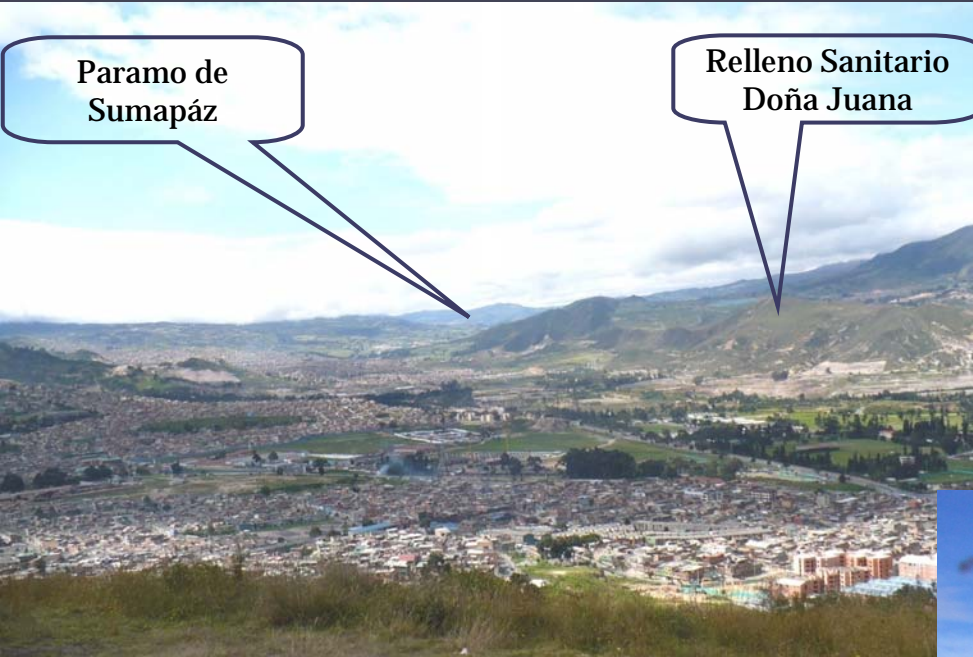

Escenario Ambiental 2: Microcuenca de la Quebrada Fucha



Veredas El Uval y Requilina



Área de Expansión Urbana

Barrio El Uval

Quebrada Fucha

Quebrada Quinta

Quebrada Requilina

Vereda El Uval

Vereda Requilina



Hallazgo Arqueológico Muisca

RÍO TUNJUELO

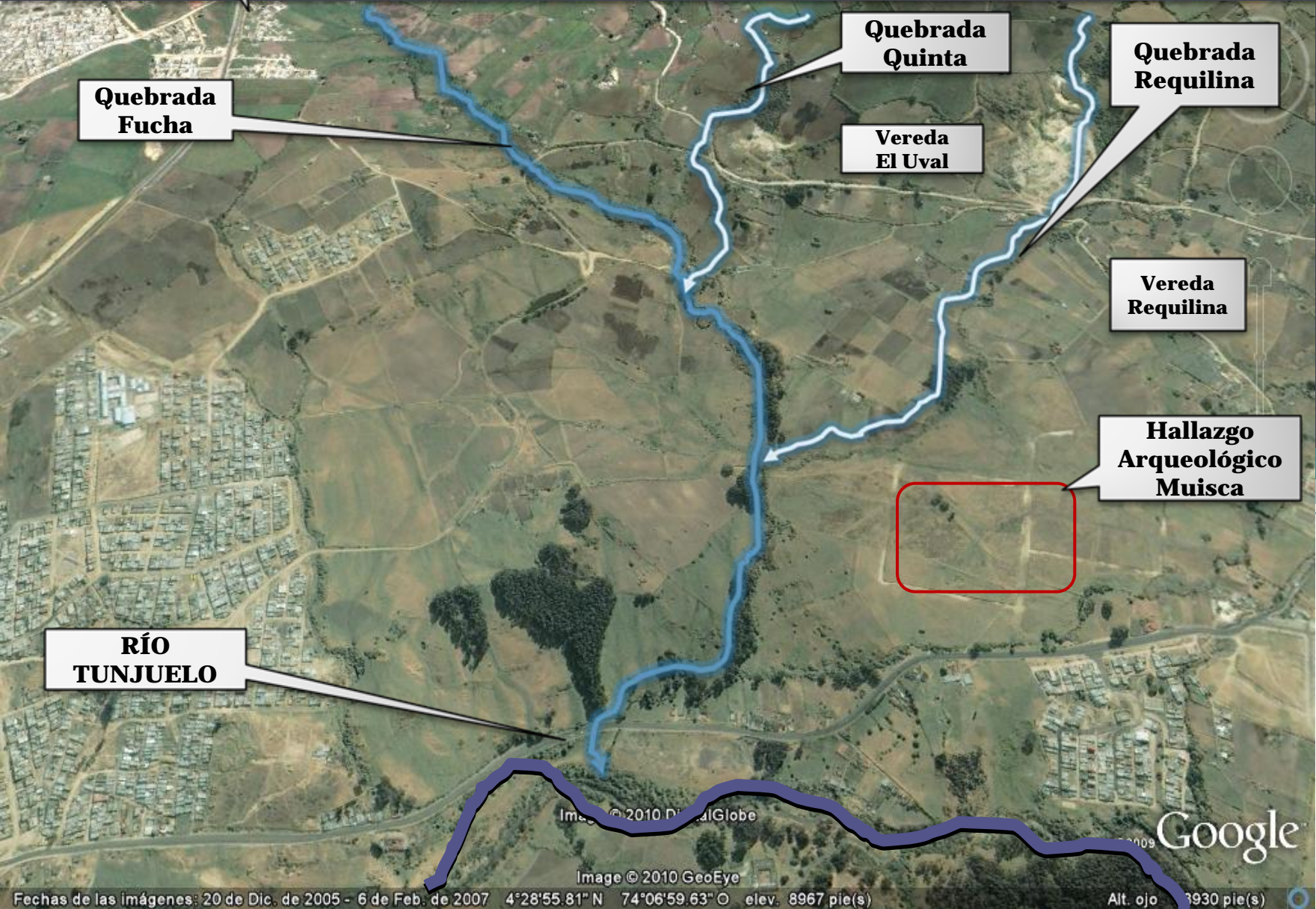

Image © 2010 DigitalGlobe

Image © 2010 GeoEye

Google

Fechas de las imágenes: 20 de Dic. de 2005 - 6 de Feb. de 2007 4°28'55.81" N 74°06'59.63" O elev. 8967 pie(s)

Alt. ojo 3930 pie(s)

Microcuenca periurbana Fucha

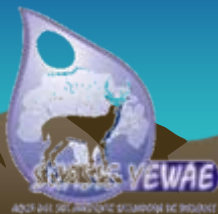

Escenarios de Investigación Ambiental: Afluentes de la microcuenca Fucha: Requilina, La Quinta y Carraco

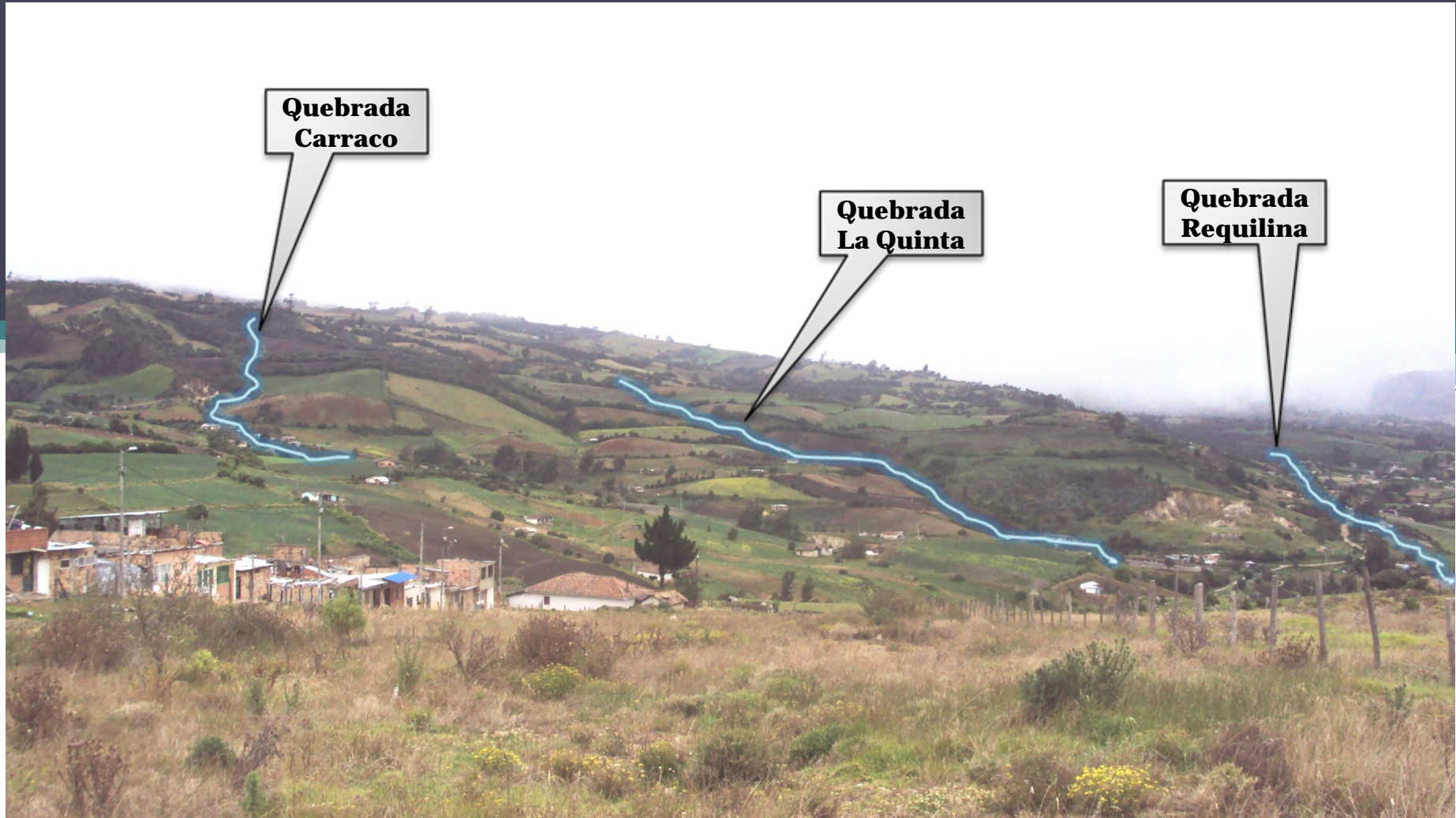

Conocimiento de la biodiversidad del territorio



Intercambio de experiencias - interculturalidad



Cultura Ancestral Muisca -1500 ac



Reconstrucción de la identidad



Investigación básica aplicada en la construcción de identidad



Investigación básica participativa



Quienes participan?

1. Corporación Autónoma Regional de Cundinamarca
2. Centros Educativos Usme, el Uval, Ciudad de Villavicencio y Estanislao Zuleta
3. Semillero de Investigación Universidad Distrital
4. Jardín Botánico José Celestino Mutis
5. Metrovivienda: Hallazgo Arqueológico Muisca
6. Cabildo Indígena Muisca de Suba
7. Policía Nacional -Estación Usme
7. Otros

Propuestas

1. Avanzar en ordenamiento y gestión territorial de las cuencas transfronterizas.
2. Construir mecanismos de articulación de políticas ambientales internacionales.
3. Avanzar en el fortalecimiento de intercambio de información de cuencas transfronterizas.
4. Avanzar en la construcción de políticas regionales de planificación de cuencas.



Gracias..

